Animations du réseau des bibliothèques du Pays de Mortagne

La parenthèse ANIMÉE

de janv. à juin 2020

GRATUIT

ÉCLATS DE RIRE

- Cinéma d'animation
- Jeux
- Animations
- Ateliers
- Rencontres

Crédit Photos © Freepik, 123RF

Informations et inscription :
www.biblio.mortagne-vendee.fr – 02 51 63 69 26

Pays de Mortagne
Communauté de Communes
La Sèvre Passionnément !

La parenthèse ANIMÉE

Animations du réseau des bibliothèques du Pays de Mortagne

ENTREZ, C'EST OUVERT !

Les douze bibliothèques du réseau intercommunal du Pays de Mortagne vous convient à une nouvelle édition de « La parenthèse animée », ouverte à tous et placée sous le signe de la bonne humeur.

Tout au long de l'année, les bibliothèques vont s'animer autour de la thématique du rire.

Humour décapant, humour grinçant, humour décalé. Jeux de mots, jeux avec les mots. Le rire se décline en mode illimité. Vous trouverez dans les bibliothèques une sélection de documents (films, romans, bandes-dessinées ...) riche et diversifiée pour prolonger le divertissement.

Petits et grands, venez partager des moments joyeux avec des spectacles, des jeux, des projections, des conférences décalées, des ateliers loufoques et des rencontres surprenantes...

Informations et inscription :
www.biblio.mortagne-vendee.fr - 02 51 63 69 26

Pays de Mortagne
Communauté de Communes
La Sèvre Nantaise !

Crédit Photos © Fotopik - 12DF

ÉCLATS DE RIRE

GRATUIT

La parenthèse ANIMÉE

de janv. à juin 2020

Animations du réseau des bibliothèques du Pays de Mortagne

Rencontre-Ateliers BD avec Dav

Dav est auteur de BD depuis 2002 et s'est spécialisé dans les albums pour enfants. Parmi ses titres personnels, on retrouve *Appa* et *Sous les arbres*. Il participe à l'adaptation BD de la série TV *Les As de la Jungle*. Il travaille aussi régulièrement pour la presse jeunesse, notamment *Le Journal de Mickey*, *Mickey Parade* et *Spirou*.

Enfants de 7 à 11 ans | Durée 1h30 | sur inscription

Pendant l'atelier, les enfants découvriront des astuces de dessinateur pour créer un personnage de BD et faire vivre leur propre création ! L'animation sera suivie d'une dédicace.

- **Bibliothèque des Landes-Genusson : mardi 18 février à 10h30**
- **Bibliothèque de Mallièvre : mardi 18 février à 15h**
- **Bibliothèque de Chambretaud (Chanverrie) : mardi 18 février à 18h**

Jeux de mots, jeux rigolos

À partir de 8 ans | À partir de 18h30 | Entrée libre

Venez découvrir une sélection de jeux et livres autour des mots. Animation organisée en partenariat avec la Ludothèque de Mortagne-sur-Sèvre.

- **Ludothèque de Mortagne-sur-Sèvre : vendredi 21 février**

Rencontre-Ateliers avec Matthieu MAUDET

ATELIERS DE CRÉATION COLLECTIVE

Enfants dès 3 ans | Durée 1h | sur inscription

Matthieu MAUDET propose de vous faire vivre en vrai l'histoire d'un album.

L'histoire ? Elle sortira de la tête du public et passera par sa tablette graphique. Plus on est de fous, meilleure sera l'histoire !

L'animation sera suivie d'une séance de dédicace.

- **Bibliothèque de Saint-Martin-des-Tilleuls : mardi 14 avril à 15h**
- **Bibliothèque de Mortagne-sur-Sèvre : mercredi 15 avril à 10h30**
- **Bibliothèque de Treize-Vents : mercredi 15 avril à 15h**
- **Bibliothèque de La Gaubretière : mercredi 15 avril à 18h**

Ateliers cinéma

LES Z'ATELIERS DU DOUBLAGE

Enfants & ados | Durée 3h | sur inscription

À partir d'un passage de film ou dessin animé sans son, venez réinventer les dialogues et parodier les scènes. Vous découvrirez le travail du doublage professionnel et pourrez enregistrer vos voix et bruitages. Fous rires garantis !
Cet atelier est animé par Anthony Brutillot, comédien professionnel.

- **Bibliothèque de la Gaubretière : lundi 24 février**
  De 9h30 à 12h30 - à partir de 9 ans
  De 14h à 17h - à partir de 9 ans
  De 18h à 21h30 - nocturne pour les ados - à partir de 11 ans

Petit dej' conté

Enfants dès 3 ans | 10h (durée 1h) | sur inscription

Les bibliothécaires vous ont concocté un petit déjeuner et des lectures animées, pour commencer la journée du bon pied !

- **Bibliothèque de la Verrie (Chanverrie) : mercredi 11 mars**
- **Bibliothèque des Landes-Genusson : mercredi 18 mars**

Ciné surprise

À partir de 6 ans | 20h30 (durée 1h20) | sur inscription

Venez assister à la projection d'un film d'animation sélectionné par les bibliothécaires. Un seul indice : éclats de rire garantis !

- **Bibliothèque de Chambretaud (Chanverrie) : mardi 21 avril**

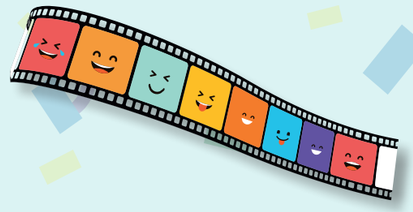

Apéro - Lecture

JUSTE POUR RIRE

Ados & adultes | 19h | sur inscription

L'apéro-lecture est un moment de détente, de découverte et d'échanges. Les bibliothécaires vous présenteront leurs documents coup de cœur (romans, BD, films...) autour de la thématique de l'année : l'humour. Ce sera l'occasion d'emprunter ces documents et de clôturer cette soirée conviviale autour d'un apéritif.

- **Bibliothèque de Saint-Aubin-des-Ormeaux : jeudi 14 mai**

Rencontre-Ateliers avec Matthieu MAUDET

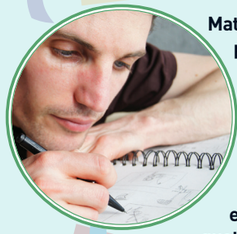

Matthieu MAUDET est né à Nantes. Il illustre pendant des années les marges de ses cahiers. Depuis, il a grandi et se consacre entièrement à la bande dessinée et à l'illustration d'albums pour la jeunesse.
Il a publié quelques ouvrages en tant qu'auteur-illustrateur, mais il collabore souvent avec les auteurs Michaël Escoffier et Jean Leroy. Ses albums, des histoires du quotidien, sont empreints d'un humour qui enchantent les petits comme les grands !

ATELIERS POUR LES PETITS GRIBOUILLEURS

De 2 à 4 ans | durée 1h | sur inscription

Les tout-petits et leurs accompagnateurs découvriront l'univers de l'artiste à travers des lectures et un atelier dessin spécialement conçu pour eux. L'animation sera suivie d'une séance de dédicace.

- **Bibliothèque de Saint-Laurent-sur-Sèvre : mardi 14 avril à 10h30**
- **Bibliothèque de Saint-Malo-du-Bois : mardi 14 avril à 18h**

INFORMATIONS PRATIQUES

BIBLIOTHÈQUE DE CHAMBRETAUD
23 bis, rue du Calvaire - Chanverrie
Lundi : 16h45 - 18h15 | Mercredi : 16h - 18h
Samedi : 10h - 12h

BIBLIOTHÈQUE MILLE ET UNE PAGES LES LANDES-GENUSSON
Rue Christophe Colomb
Mercredi : 15h30 - 17h30 | Samedi : 10h - 12h

BIBLIOTHÈQUE LE MARQUE PAGE MORTAGNE-SUR-SÈVRE
Centre de la Petite Enfance - Avenue des Madeleines
Mardi : 10h - 12h et 16h30 - 18h30
Mercredi : 15h - 18h30
Vendredi : 16h30 - 18h30 | Samedi : 10h - 12h

BIBLIOTHÈQUE DE SAINT-LAURENT-SUR-SÈVRE
Centre Socio-culturel - 17, rue Milvin
Mardi : 16h45 - 18h30 | Mercredi : 16h - 18h30
Vendredi : 16h45 - 18h30 | Samedi : 10h30 - 12h

BIBLIOTHÈQUE BIBLIOTILLEULS SAINT-MARTIN-DES-TILLEULS
1 rue des Glycines
Lundi: 16h30 - 18h30 | Mercredi 16h30 - 18h30
Samedi : 10h- 12h

BIBLIOTHÈQUE DE TIFFAUGES
1, place de l'Église
Mercredi : 18h - 19h | Vendredi : 16h30 - 18h
Samedi : 10h30 - 12h

BIBLIOTHÈQUE DE LA GAUBRETIÈRE
Château de Landebaudière
Mardi : 15h - 18h | Mercredi : 10h - 12h30 et 15h - 18h | Vendredi : 15h30 - 18h30
Samedi : 10h - 12h30 et 14h - 17h30

BIBLIOTHÈQUE LE FIL DES MOTS MALLIÈVRE
5, place des Tisserands
Mardi : 16h30 - 18h30 | Samedi : 10h30 - 12h

BIBLIOTHÈQUE LA GRANGE SAINT-AUBIN-DES-ORMEAUX
Rue des Mauges
Lundi : 16h30 - 18h30 | Mercredi : 16h - 18h
Samedi : 10h30 - 12h

BIBLIOTHÈQUE LA MALLE AUX LIVRES SAINT-MALÔ-DU-BOIS
6, rue du Jubilé
Lundi : 16h - 18h | Mercredi : 16h - 18h
Samedi : 11h - 12h

BIBLIOTHÈQUE FEUILLE DANS LE VAN TREIZE-VENTS
24, rue Rémy René Bazin
Lundi : 16h45 - 19h | Samedi : 10h30 - 12h

BIBLIOTHÈQUE PAUSE LECTURE LA VERRIE
15, rue de la Croix du Marché - Chanverrie
Lundi : 16h30 - 18h30
Mercredi : 16h30 - 18h30 | Samedi : 10h - 12h

INFORMATIONS ET INSCRIPTION : www.biblio.mortagne-vendee.fr
reseaudesbibliotheques@mortagne-vendee.fr- 02 51 63 69 26